

Áreas protegidas del departamento de Risaralda

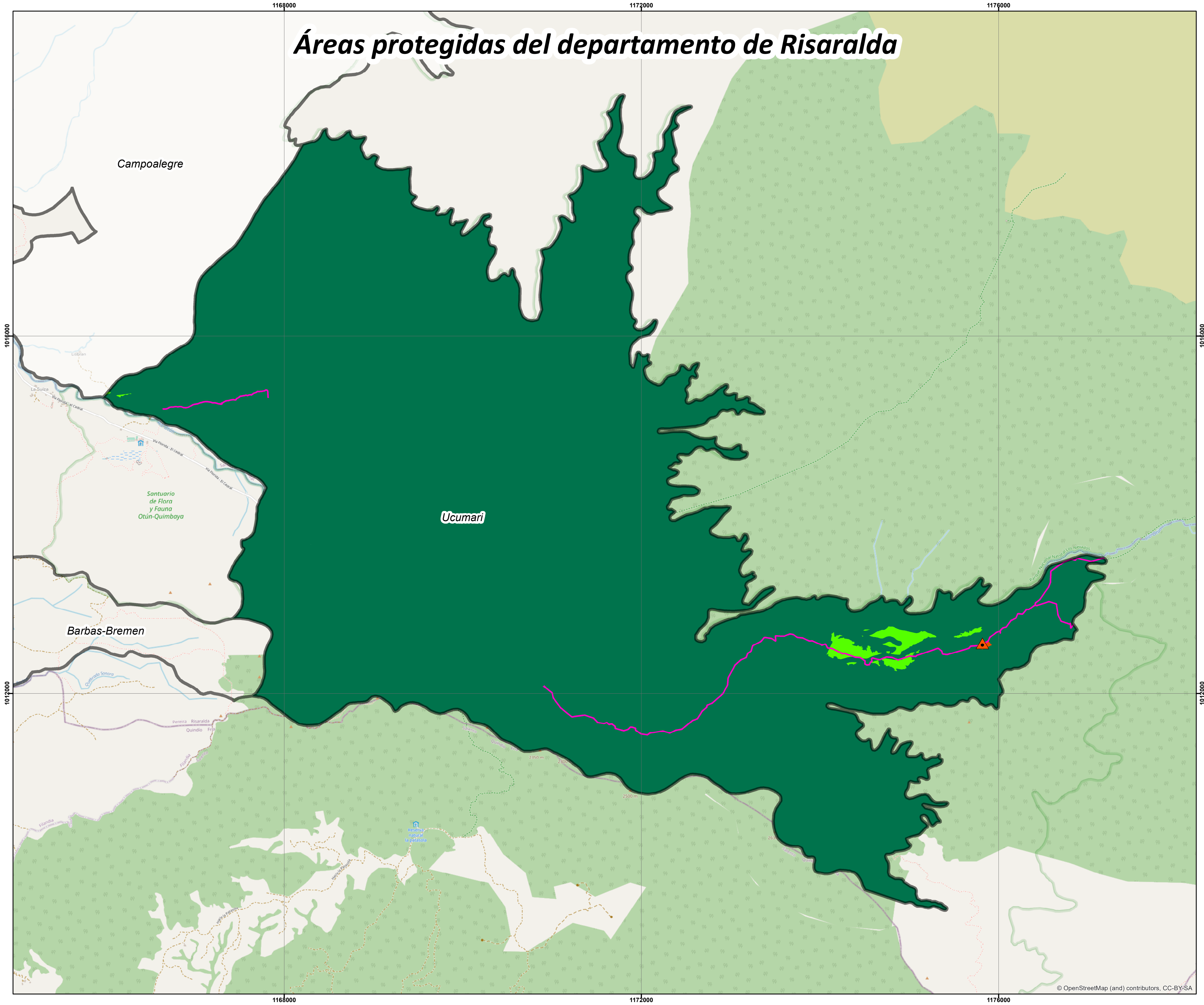

Mapa de Zonificación Ambiental

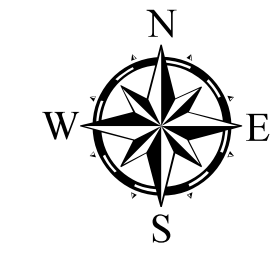

Leyenda Temática

- BocatomasAcueductos
- PRN Ucumari**
- Preservación
- Restauración1 (Suelos de protección)
- Restauración2 (Áreas aferentes)
- Restauración3 (Áreas amenaza y Riesgo)
- Uso Público (Para la recreación)
- Uso Público (Alta densidad de uso)
- Uso Sostenible (Para la biodiversidad)
- Uso Sostenible (Para el desarrollo)

Planes de manejo áreas protegidas de Risaralda 2021
 Fuente Información:
 Cartografía base: IGAC
 Cartografía Temática:
 POMCAS Otún, Campoalegre, La Vieja Risaralda
 Cartografía Temática SIAE-CARDER
Elaborado por: Carlos Baena CPS 025-2021

Contiene: Zonificación_DCS ucumari
 Sistema de referencia:
 Magna Colombia Oeste
 EPSG: 3115
 Escala de trabajo: 1:25,000
 Escala de impresión: 1:25,000

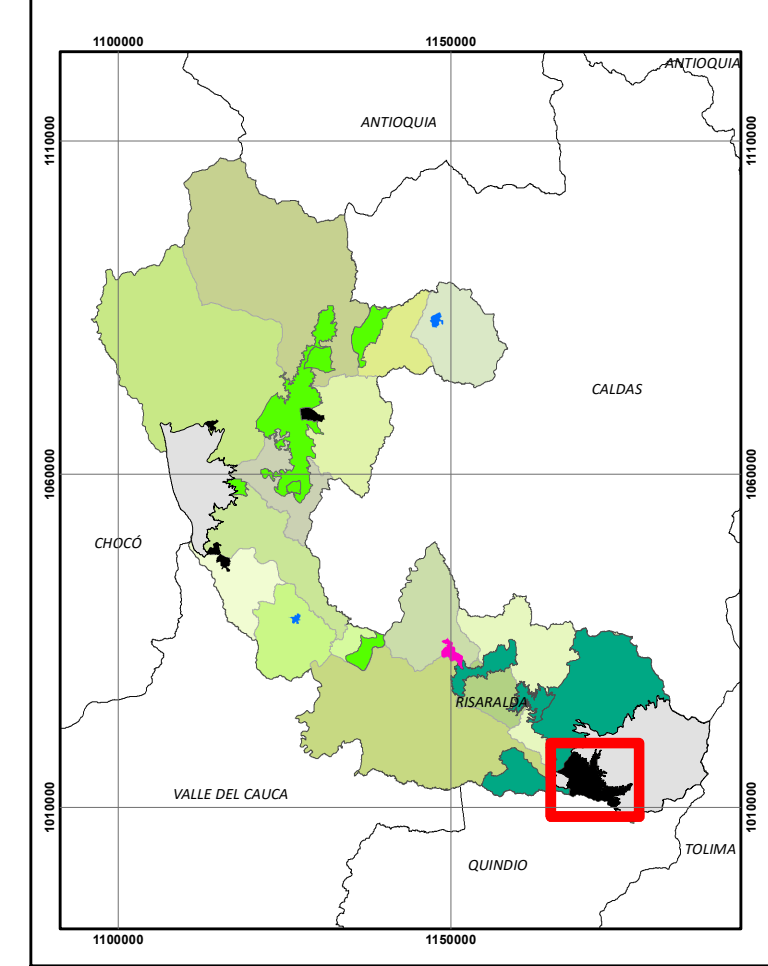

© OpenStreetMap (and) contributors, CC-BY-SA