Áreas protegidas del departamento de Risaralda

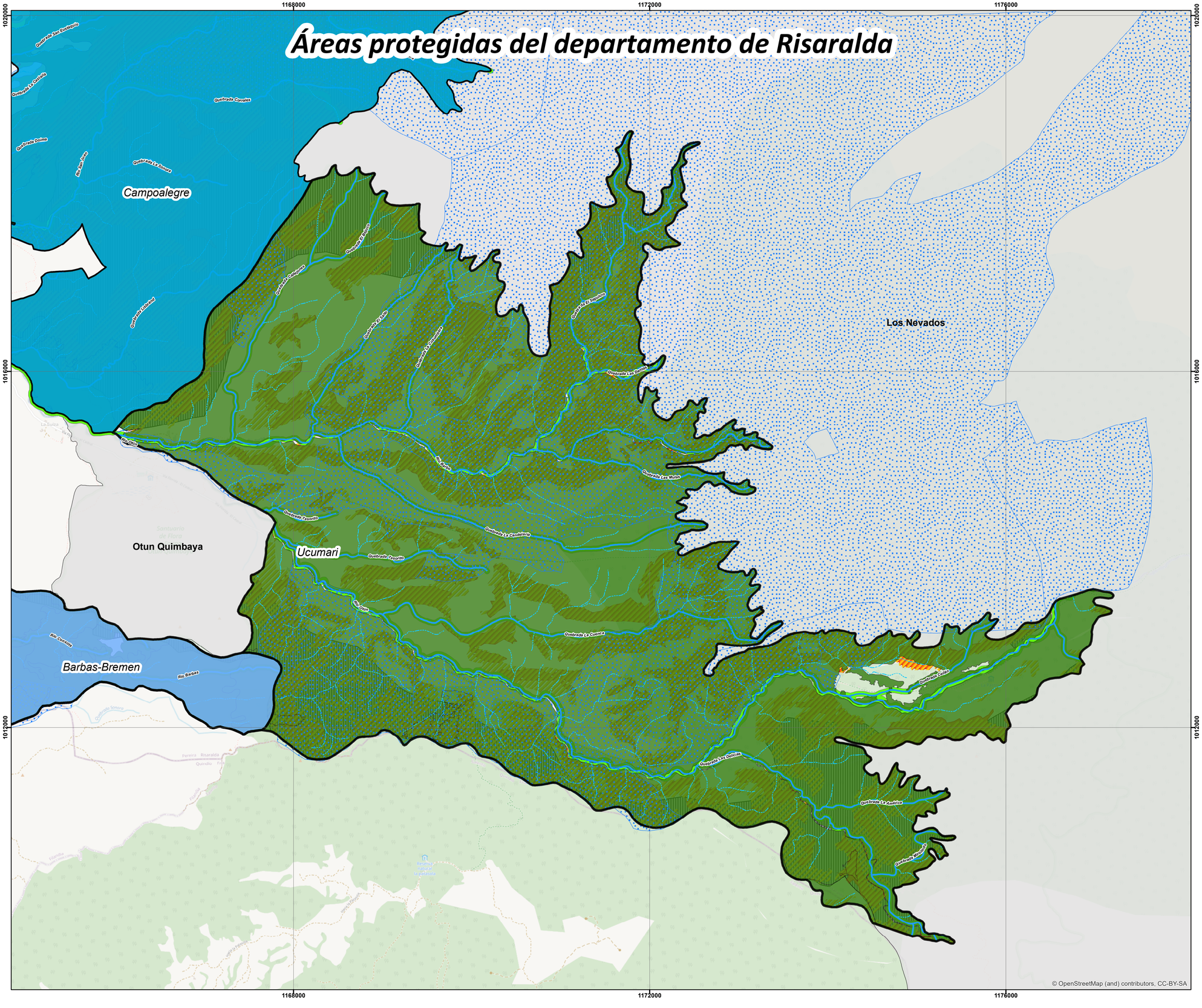

© OpenStreetMap (and) contributors, CC-BY-SA

Mapa de Estructura Ecológica Principal (EEP)

N
W E
S

Convenciones

- Predios para protección del recurso hídrico
- Bocatomas de Acueductos
- Red Hídrica
- Relictos de Bosque
- Áreas Forestales Protectoras de Corrientes Hídricas
- Microcuenca Abastecedora de Acueductos
- Humedales
- Áreas de Amenaza Alta
- Suelos con pendiente superior al 70%
- Clase Agrológica tipo 8
- Páramos

Planes de manejo áreas protegidas de Risaralda 2021

Fuente Información:
Cartografia base: IGAC
Cartografia Temática:
POMCAS Otún, Campoalegre, La Vieja Risaralda
Cartografía Temática SIAE-CARDER

Elaborado por: Carlos Baena CPS 025-2021

Contiene: EEP_PRN Ucumarí

Sistema de referencia:
Magna Colombia Oeste
EPSG: 3115

Esacala de trabajo: 1:25,000
Escala de impresión: 1:25,000

0 0.225 0.45 0.9 1.35 1.8
Km

CARDER
CORPORACIÓN AUTÓNOMA REGIONAL DE RISARALDA
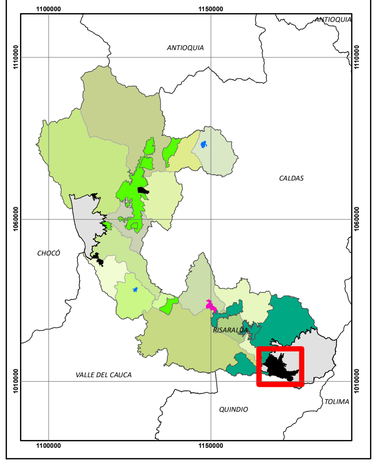
SIAE
Sistema de Información Ambiental y Estadístico