Áreas protegidas del departamento de Risaralda

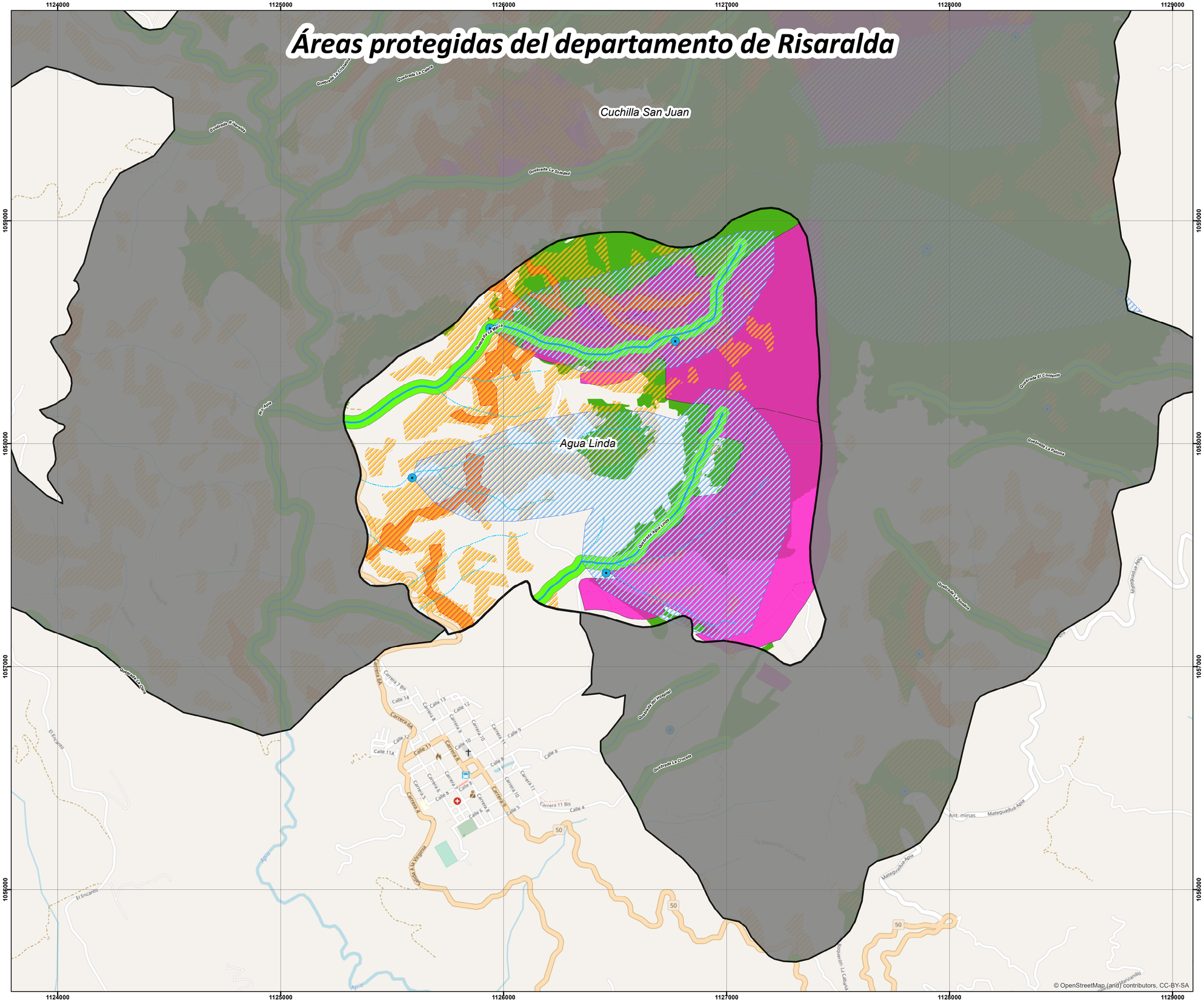

Mapa de Estructura Ecológica Principal (EEP)

N
W E
S

Convenciones

- Bocatomas de Acueductos
- Red Hídrica
- Microcuenca Abastecedora de Acueductos
- Humedales
- Áreas Forestales Protectoras de Corrientes Hídricas
- Áreas de Amenaza Alta
- Suelos con pendiente superior al 70%
- Predios para protección del recurso hídrico
- Relictos de Bosque
- Clase Agrológica tipo 8

Planes de manejo áreas protegidas de Risaralda 2021

Fuente Información:
Cartografia base: IGAC
Cartografia Temática:
POMCAS Otún, Campoalegre, La Vieja Risaralda
Cartografía Temática SIAE-CARDER

Elaborado por: Carlos Baena CPS 025-2021

Contiene: EEP_DMI Agua Linda

Sistema de referencia:
Magna Colombia Oeste
EPSG: 3115

Esacala de trabajo: 1:25,000
Escala de impresión: 1:10,000

0 0.0750.15 0.3 0.45 0.6
Km

CARDER
CORPORACIÓN AUTÓNOMA REGIONAL DE RISARALDA
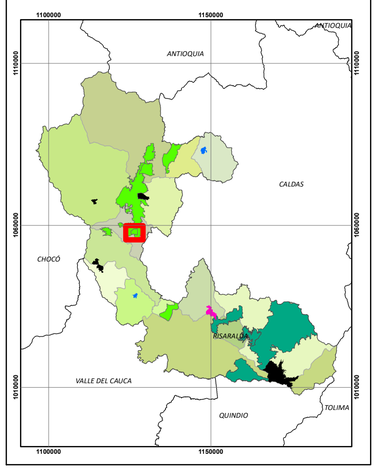
SIAE
Sistema de Información Ambiental y Estadístico