



V. Responsabilidad
Social y Bienestar
Universitario



Observatorio Social UTP

Vicerrectoría de Responsabilidad Social y Bienestar Universitario



V. Responsabilidad
Social y Bienestar
Universitario



Observatorio Social UTP
Vicerrectoría de Responsabilidad Social y Bienestar Universitario

Informe Generación E

JULIO 2021



V. Responsabilidad
Social y Bienestar
Universitario

ANÁLISIS



COBERTURA GENERACIÓN E

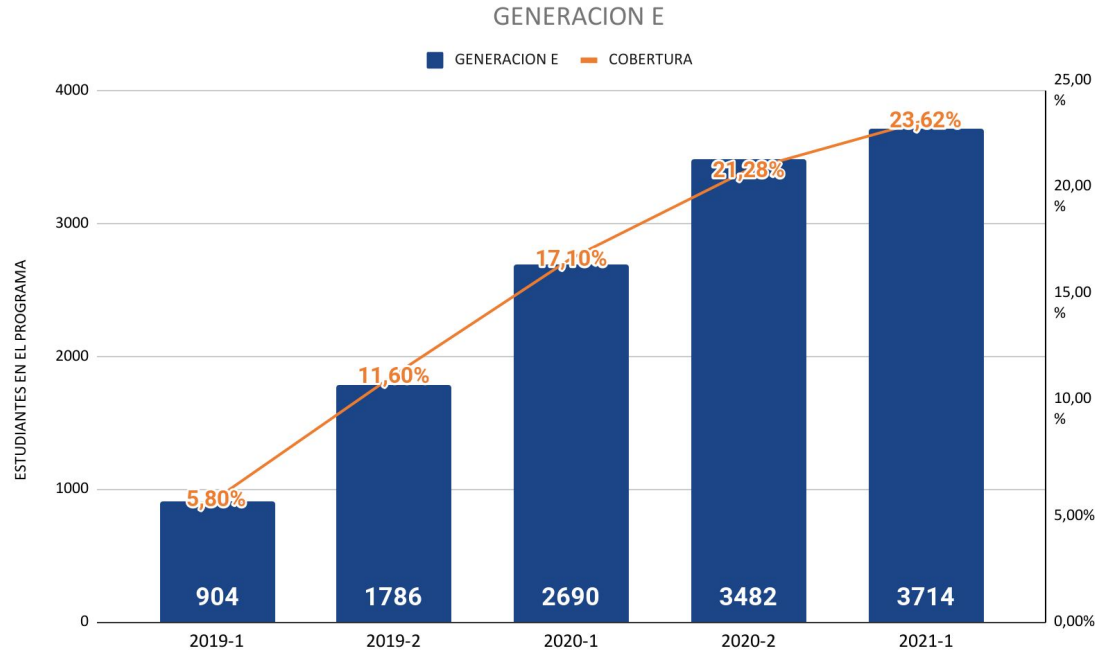

**Total estudiantes activos en
Generación E: 4.548**

GENERACIÓN E

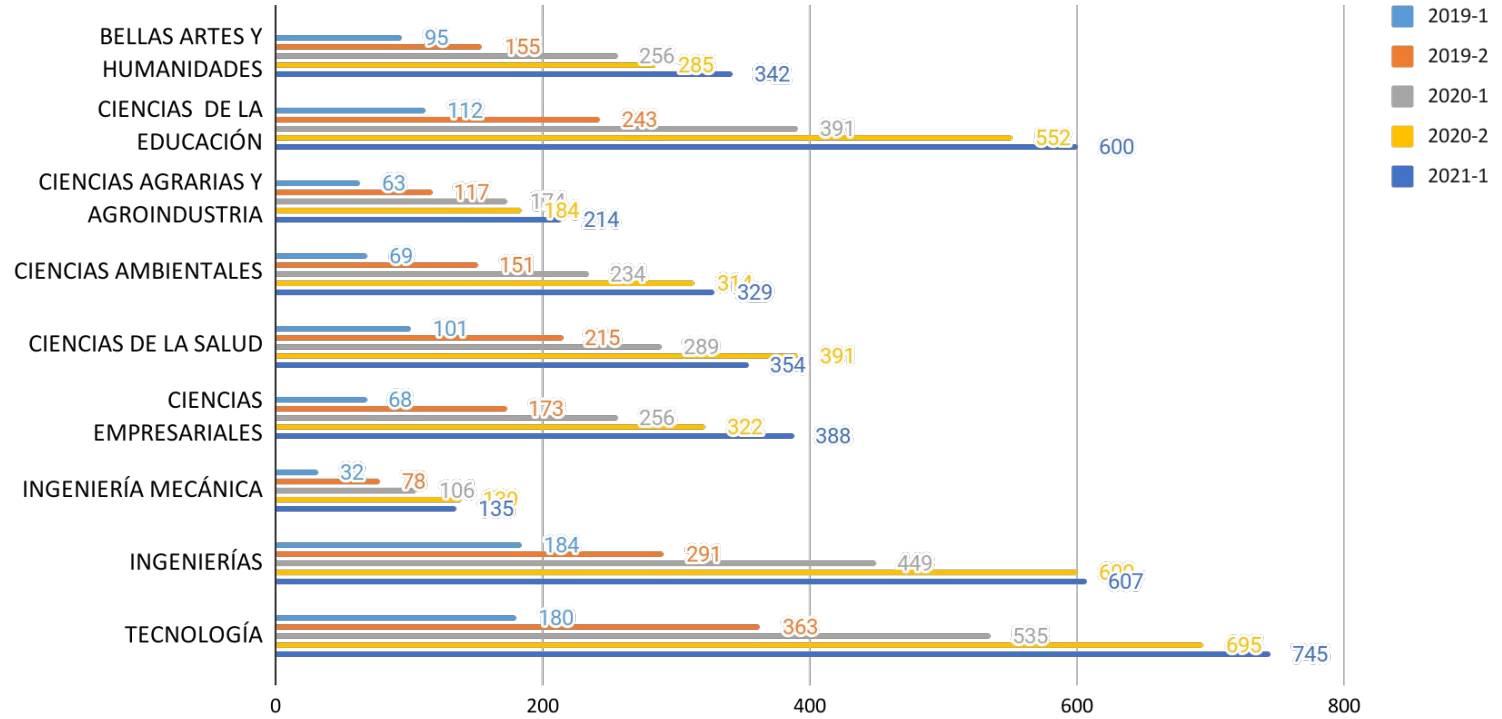

PROPORCIÓN POR FACULTAD GENERACIÓN E

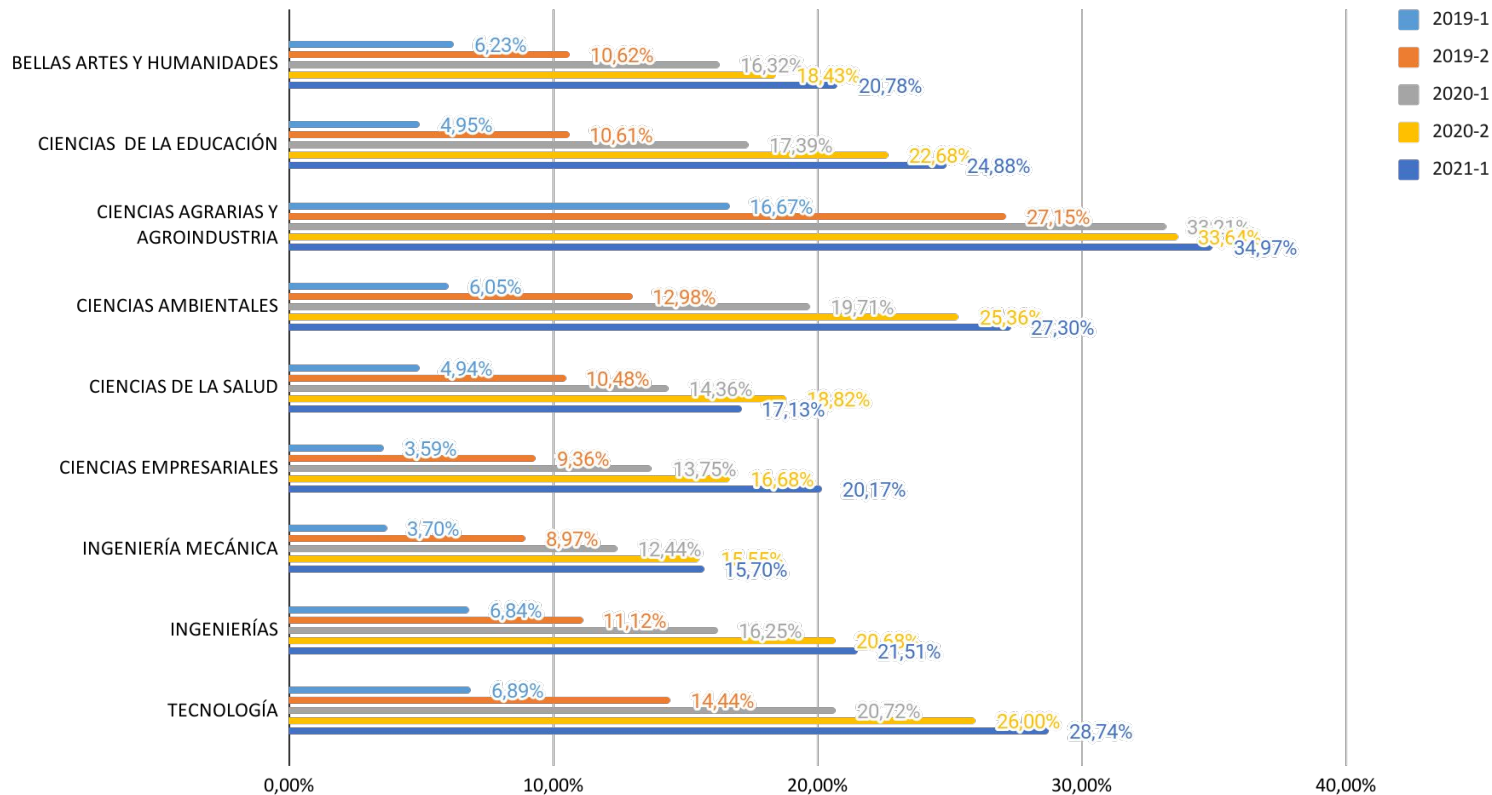

DESERCIÓN INTERSEMESTRAL GENERACIÓN E

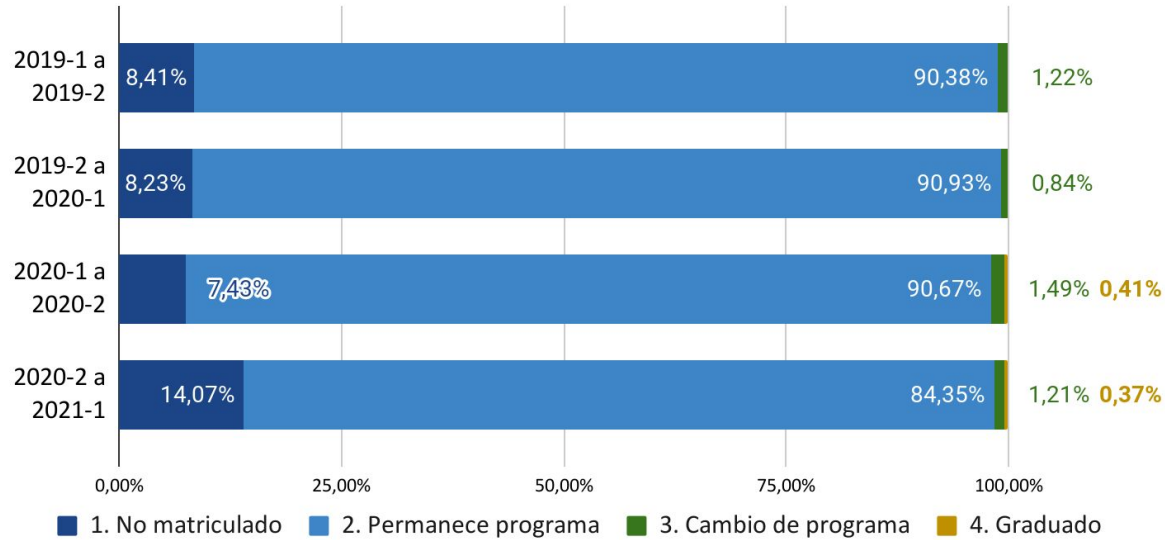

DESERCIÓN INTERSEMESTRAL

2019-1 a 2019-2	8,41%
2019-2 a 2020-1	8,23%
2020-1 a 2020-2	7,43%
2020-2 a 2021-1	14,07%

DESERCIÓN INTERSEMESTRAL GENERACIÓN E- POR FACULTAD

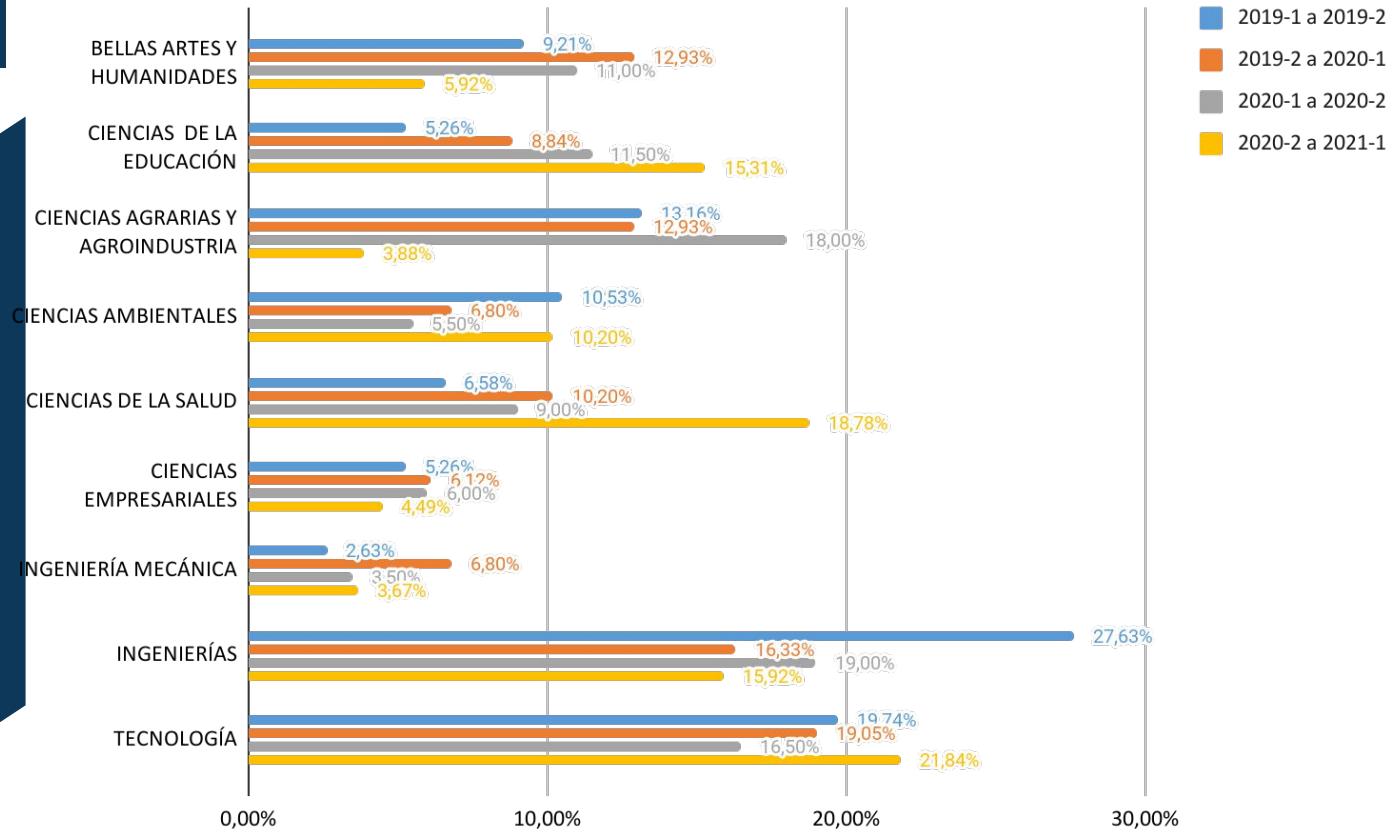

DESERCIÓN INTERANUAL

DESERCIÓN INTERANUAL

■ Permanece ■ No matricula

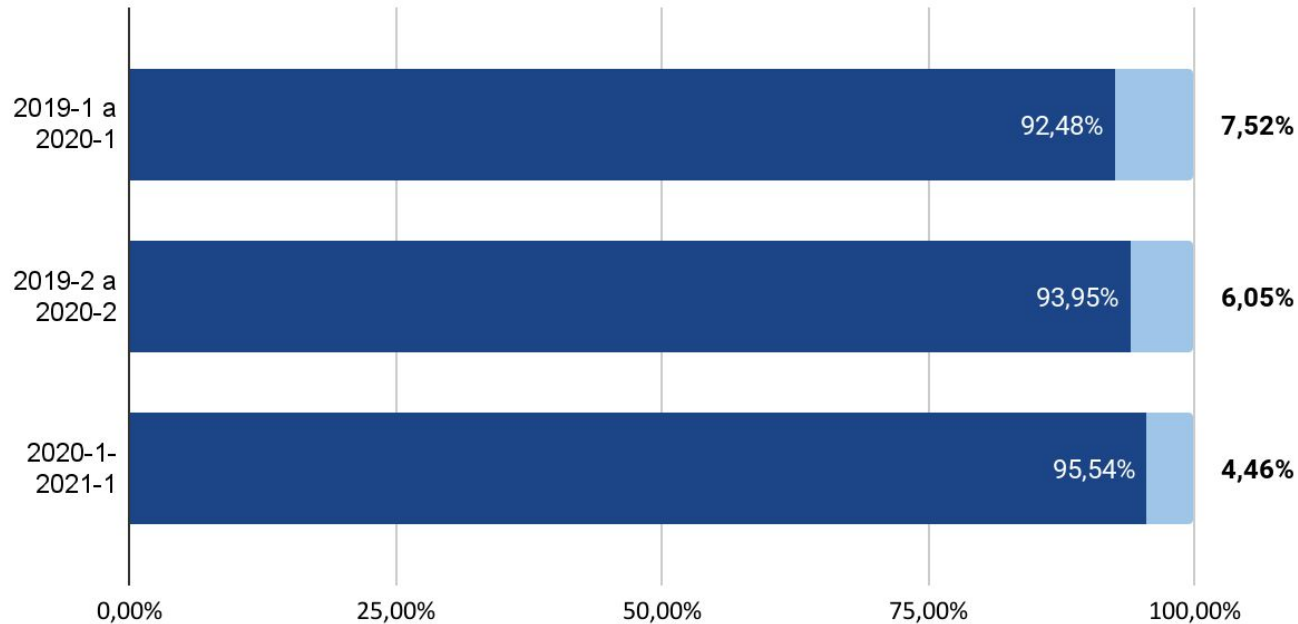

DESERCIÓN INTERANUAL -POR FACULTAD

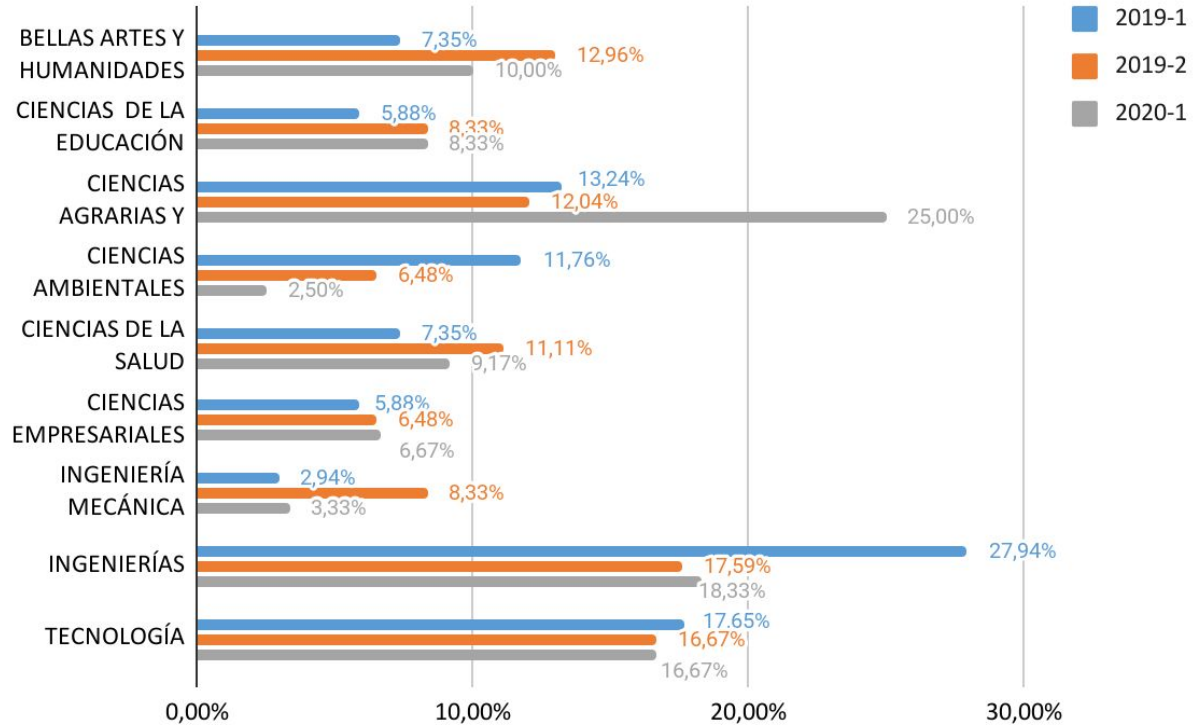

ESTUDIANTES QUE PIERDEN EL BENEFICIO

DE LOS 4.819
ESTUDIANTES QUE
HAN RECIBIDO EL
BENEFICIO DE
GENERACIÓN E

271 (5.6%)

ESTUDIANTES
REGISTRAN MÁS DE
2 PERIODOS FUERA
DEL PROGRAMA

FACULTAD

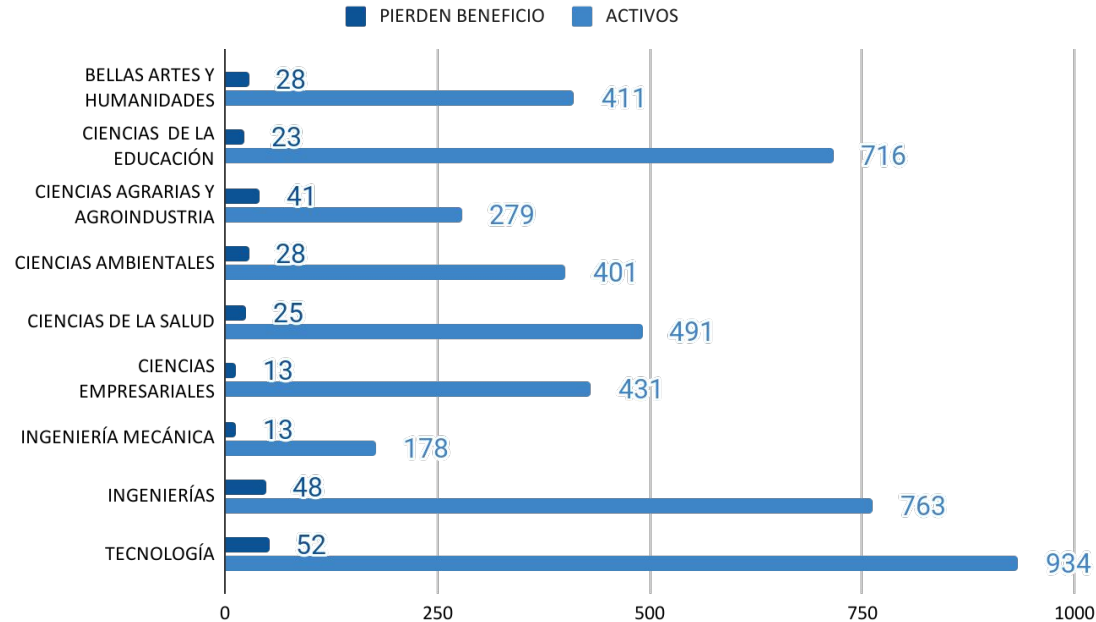

PIERDEN BENEFICIO Y CONTINÚA EN LA UNIVERSIDAD

79

**ESTUDIANTES
REGISTRAN MÁS DE
2 PERIODOS FUERA
DEL PROGRAMA
PERO CONTINÚAN
ESTUDIANDO EN LA
UNIVERSIDAD**

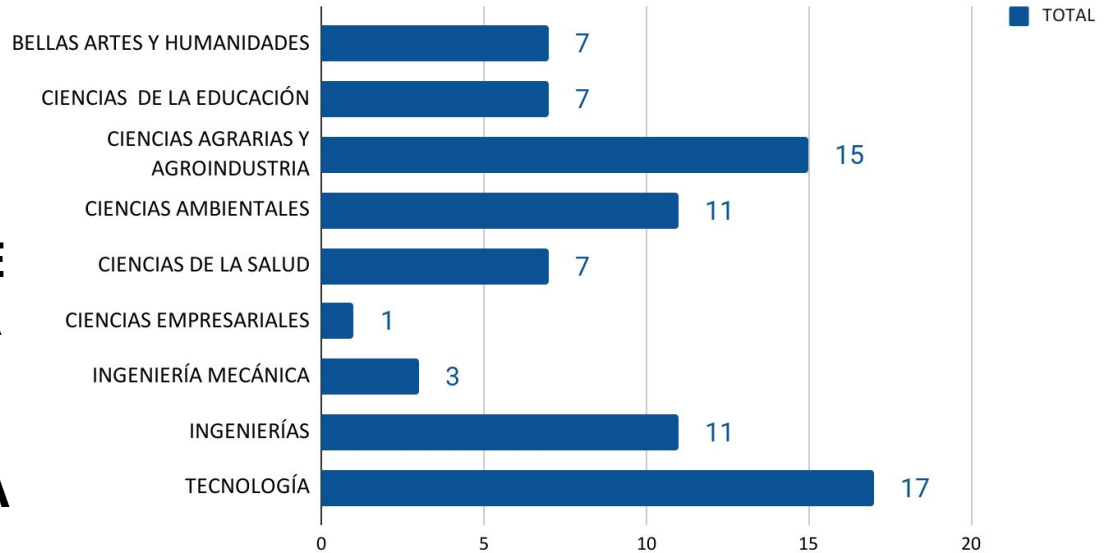

GENERACIÓN E + DPS

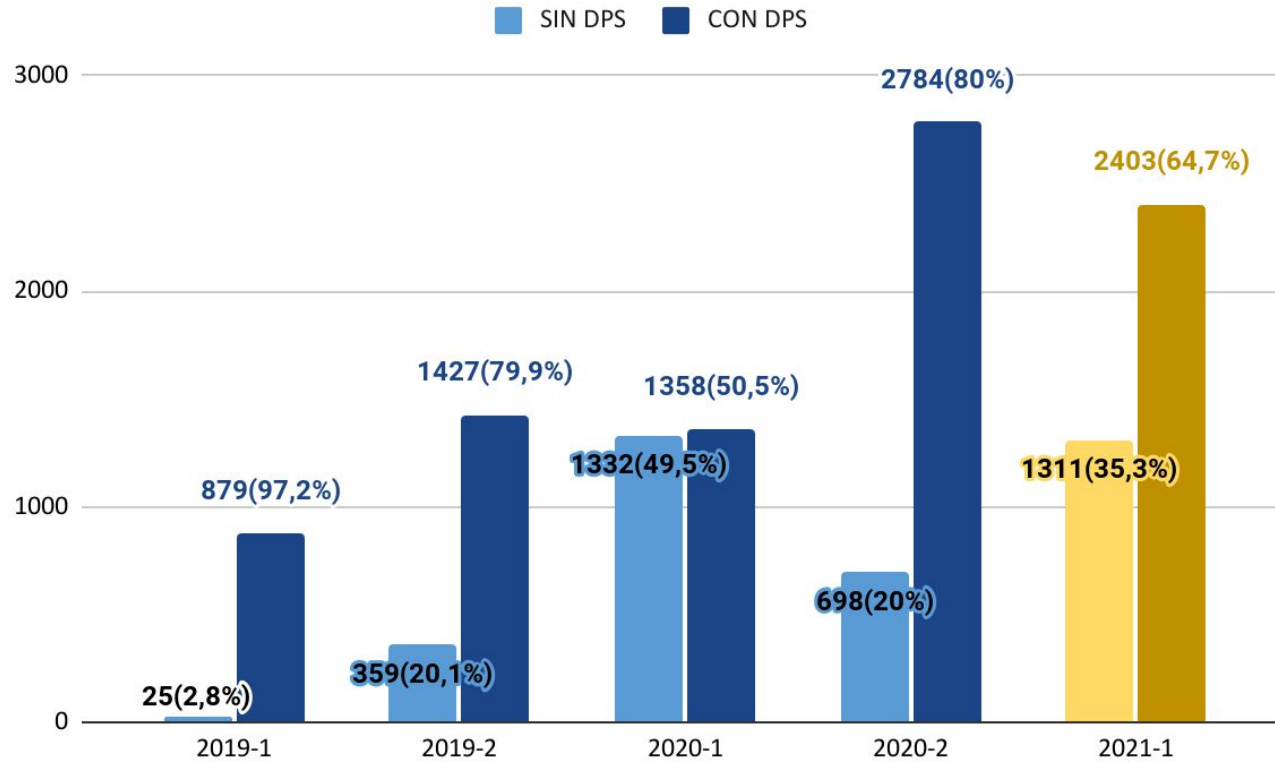

* Los datos del semestre 2021-1 son parciales hasta que finalice el semestre y se reciba el listado oficial de la Oficina de Jóvenes en Acción.

DESERCIÓN INTERSEMESTRAL GENERACIÓN E + DPS

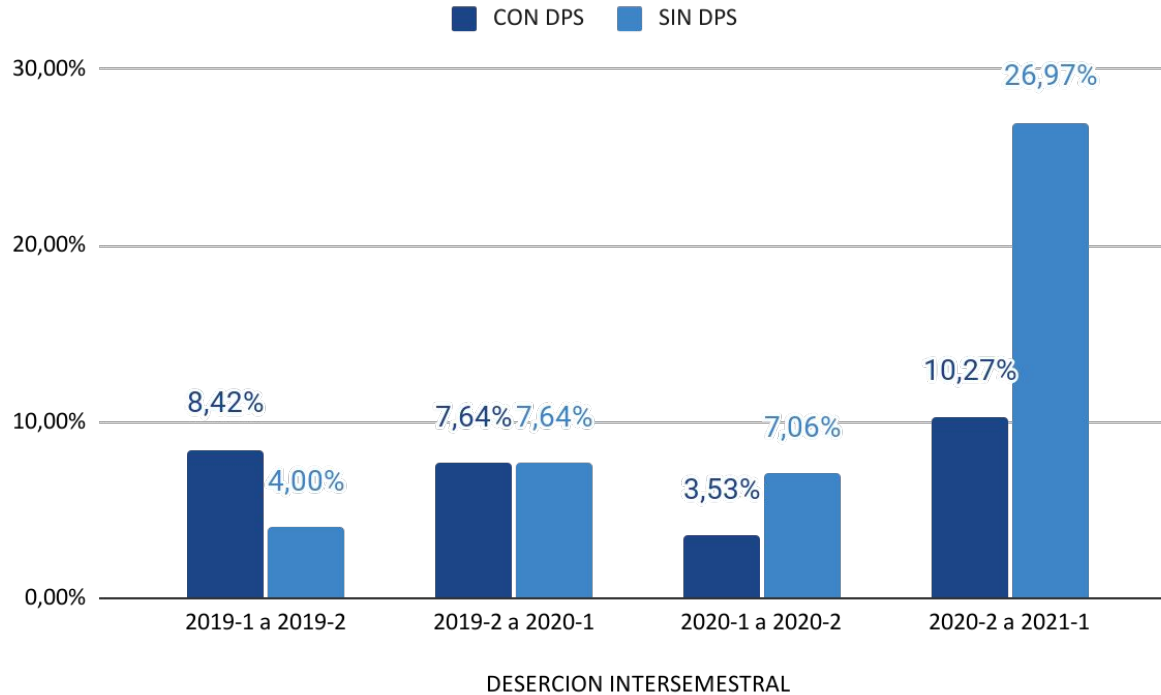

* Los datos del semestre 2021-1 son parciales hasta que finalice el semestre y se reciba el listado oficial de la Oficina de Jóvenes en Acción.

DESERCIÓN INTERANUAL GENERACIÓN E + DPS

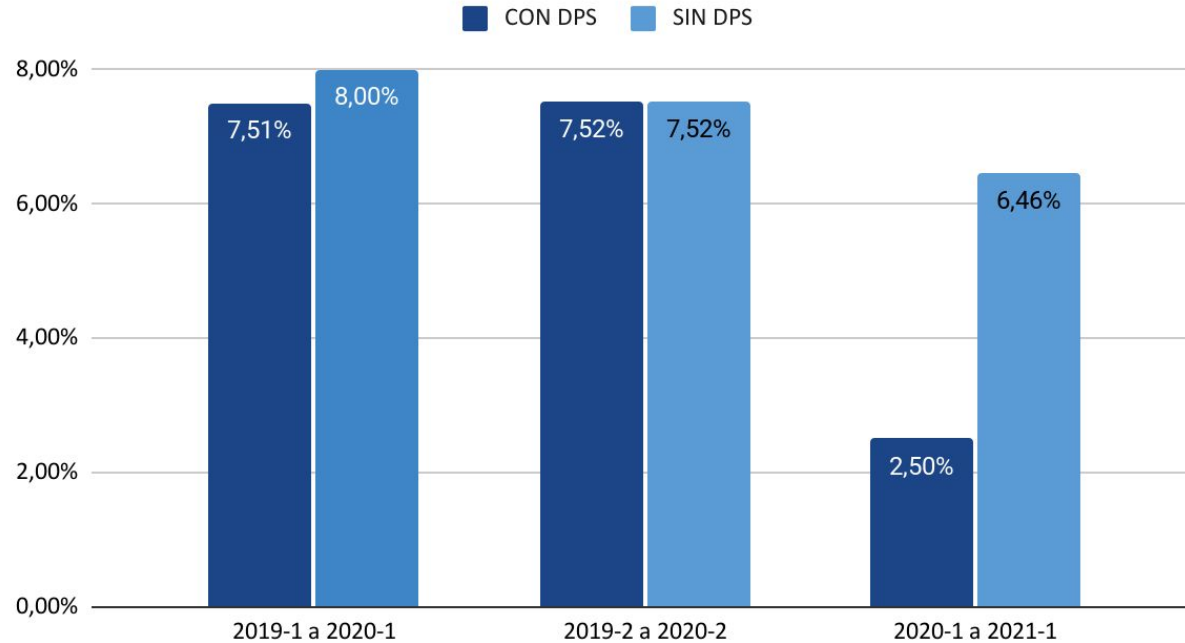

DESERCIÓN INTERANUAL

* Los datos del semestre 2021-1 son parciales hasta que finalice el semestre y se reciba el listado oficial de la Oficina de Jóvenes en Acción.

CONCLUSIONES Y OBSERVACIONES

- Desde el inicio del programa Generación Equidad hasta el periodo 2021-1, la cobertura se ha incrementado en un 17,8% pasando del 5,8% al 23,62%.
- El programa Generación E en sus 5 periodos ha logrado graduar 13 estudiantes.
- Se destaca la disminución de la deserción tanto intersemestral como interanual a pesar del aumento en la cobertura del programa.
- Se identificó un porcentaje elevado de deserción en las facultades de ingenierías, tecnologías y agroindustria.
- Se evidencia que los estudiantes de generación E con el apoyo de DPS tiene una deserción menor a los estudiantes que no lo tienen.