

Encuesta Laboratorio de Electrónica Analógica III

Por medio de la herramienta para realizar encuestas de la pagina Survey Monkey, la estudiante Nathaly Zapata Rubio realizó una encuesta a los estudiantes de Ingeniería Electrónica, que hayan cursado la asignatura Laboratorio de Electrónica Analógica III. Con el fin de identificar los problemas que aquejan a la comunidad estudiantil en dicho laboratorio. Esta encuesta fue respondida por 66 Estudiantes .

1. Qué semestre se encuentra cursando actualmente?

Pregunta respondida: 65

Pregunta omitida: 1

	Estudiantes	Porcentaje
6 ó Inferiores	0	0%
7	8	12,30%
8	3	4,60%
9	6	9,20%
10	11	16,90%
11 ó superiores	37	56,90%

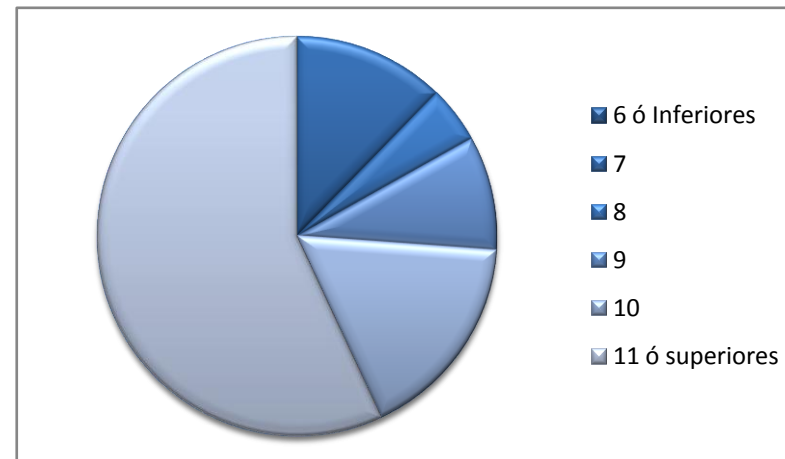

2. Ha tenido algún problema en el laboratorio de Electrónica Análoga III? Entendiéndose como problema a los circuitos implementados y que no obtenga los resultados esperados.

Pregunta respondida: 66

Pregunta omitida: 0

	Estudiantes	Porcentaje
Si	57	86,40%
No	9	13,60%

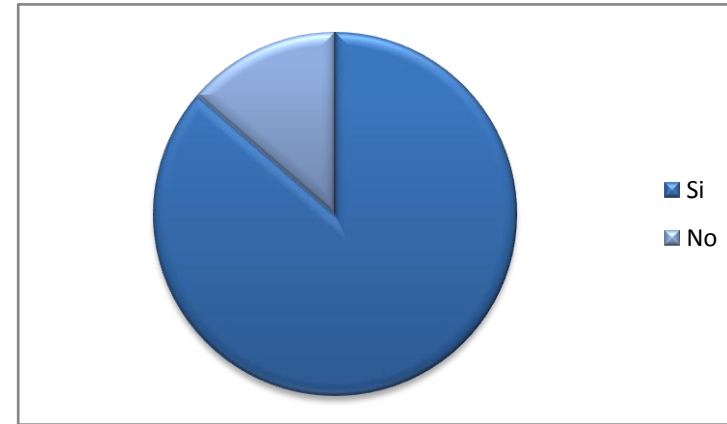

3. De qué tipo han sido los problemas?

	Estudiantes	Porcentaje
Componentes	26	45,60%
Instrumentación	30	52,60%
Implementación	25	43,90%
Diseño	14	24,60%
Otros	8	

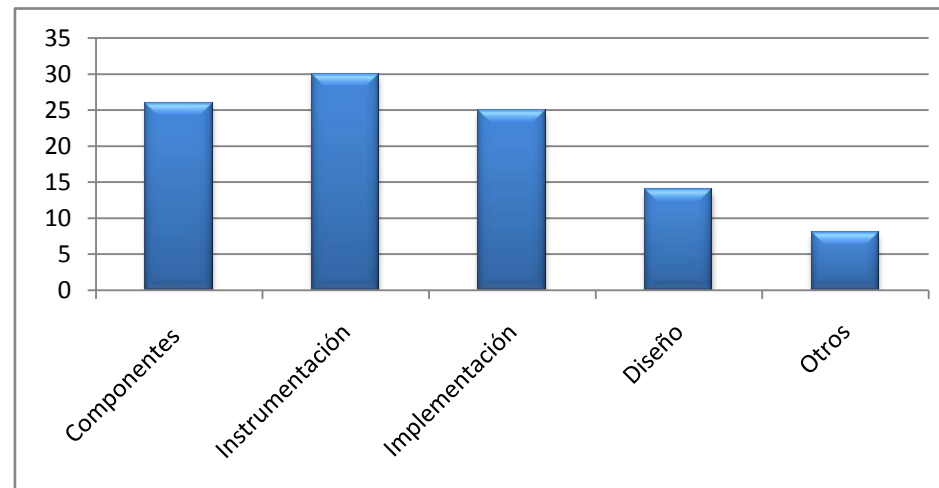

4. Ha perdido tiempo revisando los circuitos implementados? entendiéndose por revisar a encontrar el problema y darle solución este

Pregunta respondida: 66

Pregunta omitida: 0

	Estudiantes	Porcentaje
Si	59	89,40%
No	7	10,60%

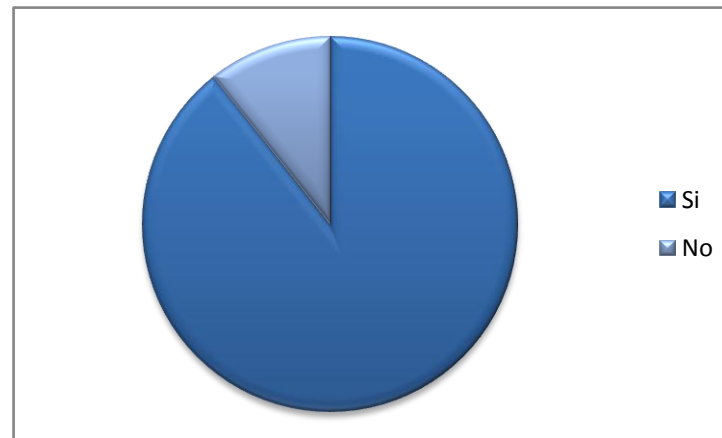

5. Alcanza a analizar el funcionamiento del circuito y a concluir por completo las prácticas en el tiempo destinado para el laboratorio?

Pregunta respondida: 66

Pregunta omitida: 0

	Estudiantes	Porcentaje
Si	23	34,80%
No	43	65,20%

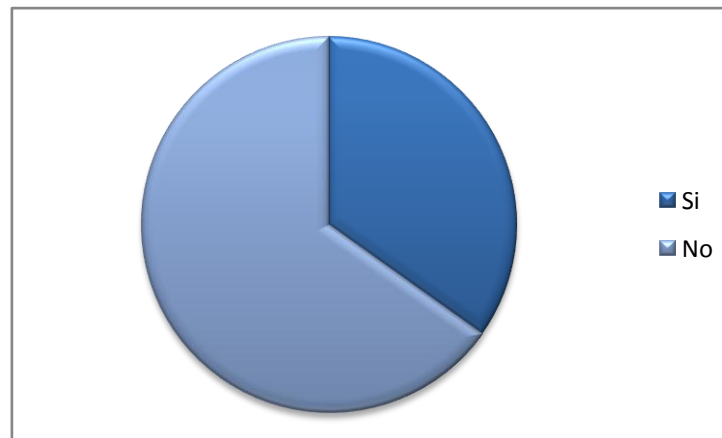

6. Cree usted que si se desarrollara una tarjeta de entrenamiento para el laboratorio de electrónica análoga III, en la cual estén implementados todos los circuitos que se ven en el laboratorio, solucionaría este tipo de problemas?

Pregunta respondida: 66

Pregunta omitida: 0

	Estudiantes	Porcentaje
Si	60	90,90%
No	6	9,10%

